Творческая мастерская «Наука и иллюзия: что видят глаза и понимает мозг»

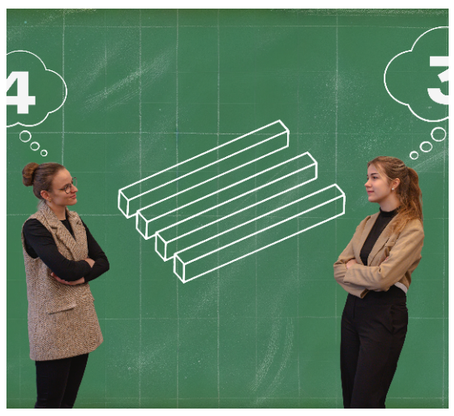

Foto autors Центр науки VIZIUM

В феврале каждую субботу и воскресенье в 13:00 семьи, дети, молодежь и все желающие приглашаются принять участие в**творческой мастерской “Наука и иллюзия: Что видят глаза и понимает ум”.**

Мастерская, в которой мы вместе будем исследовать, как работает зрение и восприятие человека. Мы рассмотрим различные оптические иллюзии и создадим свои собственные. Узнаем, как глаза и мозг взаимодействуют, создавая наше восприятие мира.
Записаться на мастер-классы можно в кассе VIZIUM.

Sat, 22.02.2025

13:00-14:00

+37166776633

info@vizium.lv

www.vizium.lv

Центр науки VIZIUM

Rūpniecības iela 2