Ventspils zinātnes centra VIZIUM radošā darbnīca “Zinātne un ilūzija: Ko redz acis un izprot prāts”

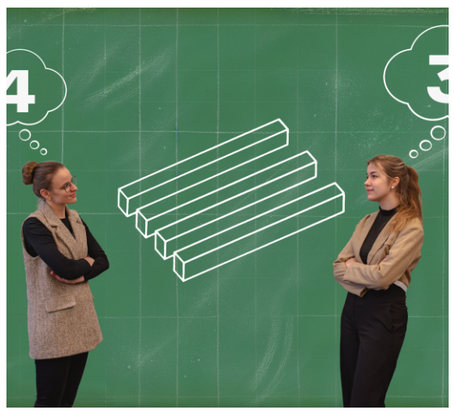

Foto autors Ventspils foto arhīvs

Februārī katru sestdienu un svētdienu plkst. 13.00 ģimenes, bērni, jaunieši un ikviens cits interesents tiek aicināts **piedalīties radošajā darbnīcā “Zinātne un ilūzija: Ko redz acis un izprot prāts”.**
Darbnīca, kurā kopā pētīsim, kā darbojas cilvēka redze un uztvere. Apskatīsim dažādas optiskās ilūzijas un izveidosim arī paši savas. Uzzināsim, kā acis un smadzenes sadarbojas, veidojot mūsu pasaules redzējumu.
Pieteikties darbnīcām var VIZIUM kasē.

Sat, 08.02.2025

13:00-14:00

+37166776633

info@vizium.lv

www.vizium.lv

Zinātnes centrs VIZIUM

Rūpniecības iela 2