Appartements MAIGA

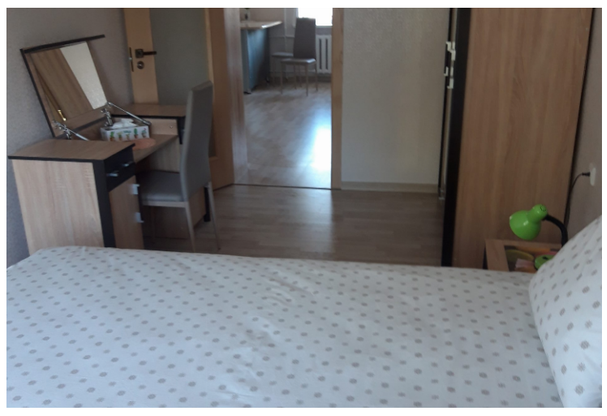

Foto autors Apartamenti MAIGA foto arhīvs

Les clients se voient proposer un confortable appartement de deux pièces avec toutes les commodités au 2ème étage d'un immeuble d'appartements à proximité du centre-ville à proximité du stade. Il y a une aire de jeux pour enfants dans le jardin. Jurmala est à une demi-heure de marche.
La grande pièce est combinée avec une cuisine, une chambre séparée et une salle de bain. L'appartement est entièrement meublé et équipé de tout ce dont vous avez besoin – réfrigérateur, bouilloire, cuisinière à gaz et four, casseroles et poêles, ustensiles de cuisine, vaisselle et couverts, lave-linge, télévision, couvertures, oreillers, draps et serviettes. L'appartement dispose d'une télévision interactive.
Sur demande préalable, nous vous fournirons un lit bébé.
Check-in à partir de 15h00 / Check-out jusqu'à 12h00.

Numuru daudzums un kopējais gultasvietu skaits:

Gultasvietu skaits: 5 Numuru skaits: 2

Papildus informācija:

Veļasmašīna Apmeklējumu pieteikt iepriekš Virtuve Iespējami norēķini skaidrā naudā Sporta spēļu lukums Autostāvvieta Apkure WC Wi-Fi

+371+371 29375041

ventceltnieks@inbox.lv

Lielais prospekts 27, Ventspils

Lielais prospekts 27