Апартаменты LD

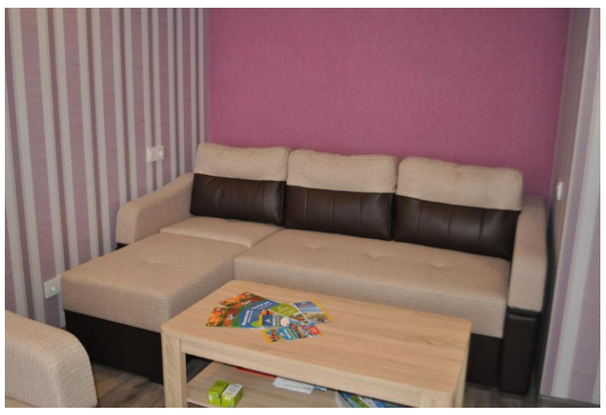

Трехкомнатная квартира с лоджией, 68 м2, на 1-м этаже пятиэтажного дома. Подходит для семей с детьми, небольших групп друзей на время кратковременного и длительного отдыха. Спальные места на восемь гостей.
Гостиная с двумя двуспальными диван-кроватями (160×200 см) и шкафом. Спальня с одной двуспальной кроватью (160×200 см) и шкафом. Детская спальня с двумя односпальными диван-кроватями (80×190 см).
Кухня оснащена всем необходимым для приготовления пищи.
Ванная с душем и обогреваемым полом, отдельный туалет.
Есть гладильное оборудование, подушки, одеяла, хлопковое постельное белье, полотенца.
Бесплатный Wi-Fi, TV, автостоянка. Кодовый замок, охрана. Ограничения: У нас не курят. Тихое время: с 23:00 до 7:00 Домашние животные допускаются за минимальную плату.
Апартаменты находятся в северной части города, в районе жилых домов, вблизи от естественного пляжа и дюн, окруженных живописным сосновым лесом. Здесь можно наслаждаться тишиной, приморской природой и преимуществами развитой городской среды. Около здания: продуктовый магазин, банкомат, пакоматы, автобусная остановка.
Поблизости: Детский парк «Фантазия» и Приморский лесопарк 100 м, естественный пляж 1000 м, продуктовый и хозяйственный магазины, лечебное учреждение, кафе, Парвентская библиотека, а также велодорожки до самой зоны отдыха озера Бушниеку.

Numuru daudzums un kopējais gultasvietu skaits:

Gultasvietu skaits: 8 Numuru skaits: 1

Papildus informācija:

Žāvētājs Veļasmašīna Virtuve Iespējami norēķini skaidrā naudā Gājējiem draudzīgs Autostāvvieta Duša Apkure Balkons WC Wi-Fi

B.

+371+37127068602

ld.apartment@inbox.lv

Celtnieku iela 3, Ventspils

Pr. Ot. Tr. Ce. Pk. Se. Sv.

16:00-12:00 (или при наличии мест)

Celtnieku iela 3