Корова – Путь молока

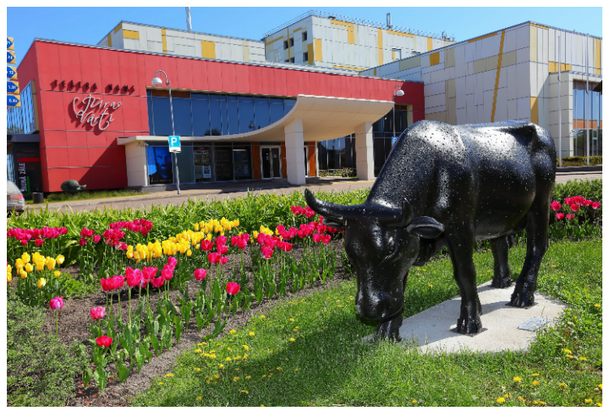

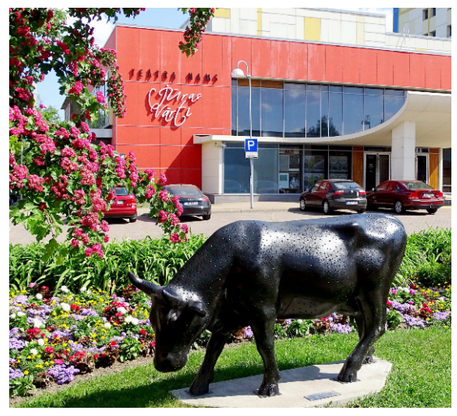

Foto autors Ventspils Tūrisma informācijas centra foto arhīvs

Участник Парада коров 2012

Авторы: Марите Гущика в сотрудничестве с Рижским русским театром имени П. Чехова

Лишь в ясную звездную ночь раскрывается органическая связь между Млечным путем, проходящим через множество созвездий, и миссией Земной коровки – кормилицы человечества.

Karlīnes iela 31