Ventspils robotikas čempionāts

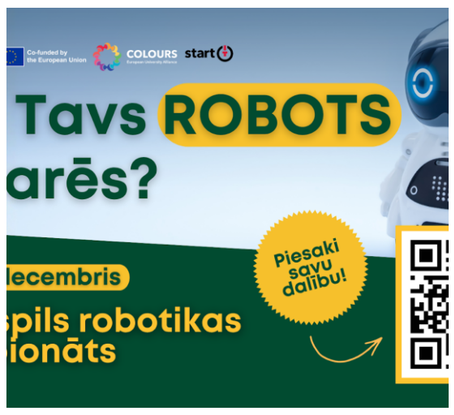

12. decembrī no plkst. 11.00 līdz 17.00 Ventspils Augstskolā (VeA) norisināsies Ventspils robotikas čempionāts, pulcējot robotikas un tehnoloģiju entuziastus, lai pārbaudītu savas prasmes robotu konstruēšanā un programmēšanā. Sacensībās aicināti piedalīties gan iesācēji, gan pieredzējuši robotikas entuziasti. Dalība pasākumā ir bez maksas.

Šogad dalībniekiem būs iespēja sacensties 18 dažādās disciplīnās, tostarp LEGO robotu sumo, līnijsekošanā, robotu ātrumsacensībās, MiniSumo, brīvās konstrukcijas robotu sacensībās un robotu cīņās. Savukārt Freestyle disciplīnās dalībnieki varēs demonstrēt pašu radītus robotus un inovatīvus tehnoloģiskos risinājumus.

Sacensībās var piedalīties dažāda vecuma un sagatavotības līmeņa dalībnieki, ievērojot izvēlētās disciplīnas noteikumus.

Pasākuma norises programma:

- no plkst. 9.00 – dalībnieku ierašanās;
- plkst. 9.00–10.30 – dalībnieku reģistrācija klātienē;
- plkst. 11.00–17.00 – robotikas sacensības.

Sat, 12.12.2026

Sat, 26.12.2026

Ventspils Augstskola

Inženieru iela 101